

Santiago de Cuba, 17 de Enero del 2017.
"Año 58 de la Revolución".

BOLETÍN INFORMATIVO No. 3/2017

Se ha reportado un sismo perceptible por la población ubicado a 85.0 km al suroeste de Chivirico, municipio Guamá en la provincia de Santiago de Cuba. Este es el sismo perceptible 3 del año y es una réplica del sismo perceptible anterior.

Hora UTC	Hora Local	Latitud Norte	Longitud Oeste	Profundidad (km)	Magnitud
09:28	04:28	19.726	76.687	6.1	3,5

En el mapa se muestra el epicentro del mismo.

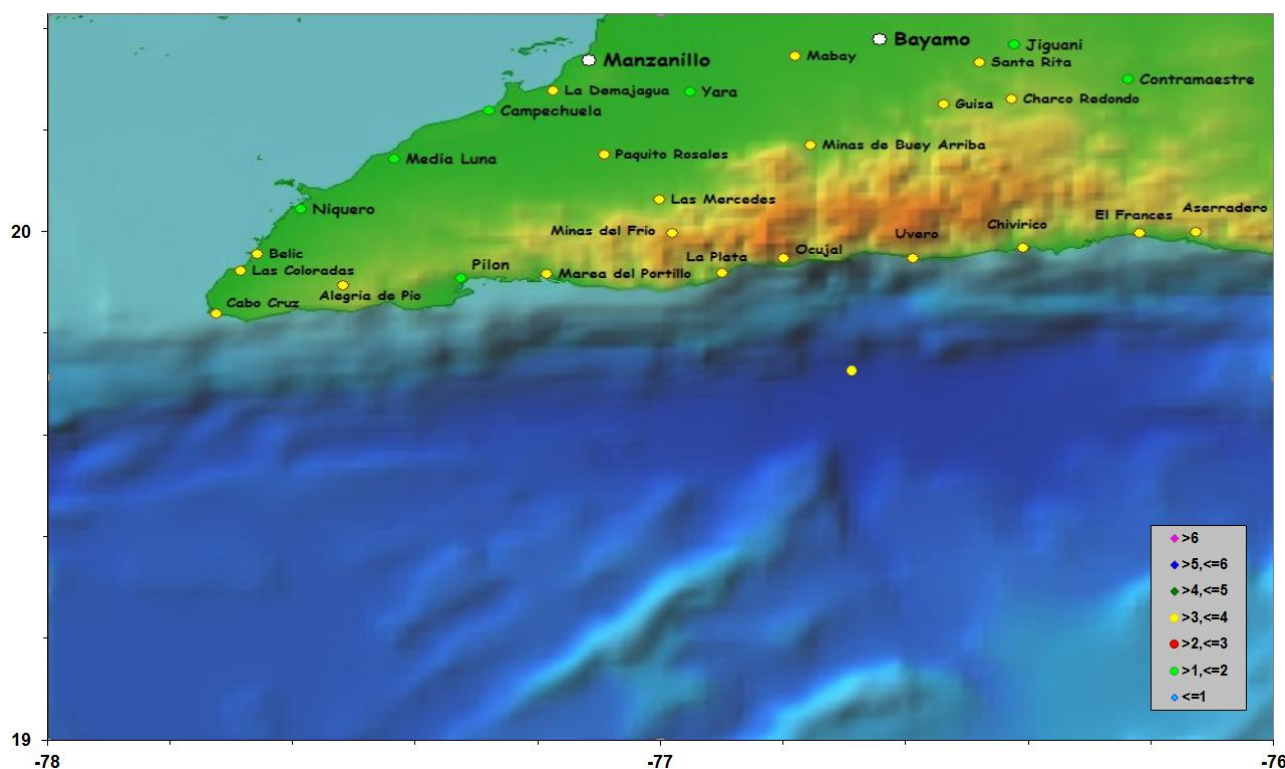

El evento se ha reportado como sentido en las provincias de Granma y Santiago de Cuba. Hasta el cierre de este reporte no se han reportado daños materiales ni humanos.

Hora de cierre 6:25am del 17 de Enero del 2017

Estación Central.
Servicio Sismológico Nacional de Cuba.
CENAI S-CITMA.