

Santiago de Cuba, 22 de Mayo del 2011.
"Año 53 de la Revolución".

BOLETIN INFORMATIVO No. 05/2011

Siendo las 11:09 AM hora local, la Red de Estaciones del Servicio Sismológico Nacional cubano registró un sismo perceptible, localizado en las coordenadas 20.04 Latitud Norte y los 75.52 Longitud Oeste a 11.9 Km al Estenoreste La Gran Piedra, con una profundidad de 25.0 km y una magnitud de 3.2 en la escala Richter. En el mapa se muestra la ubicación del mismo.

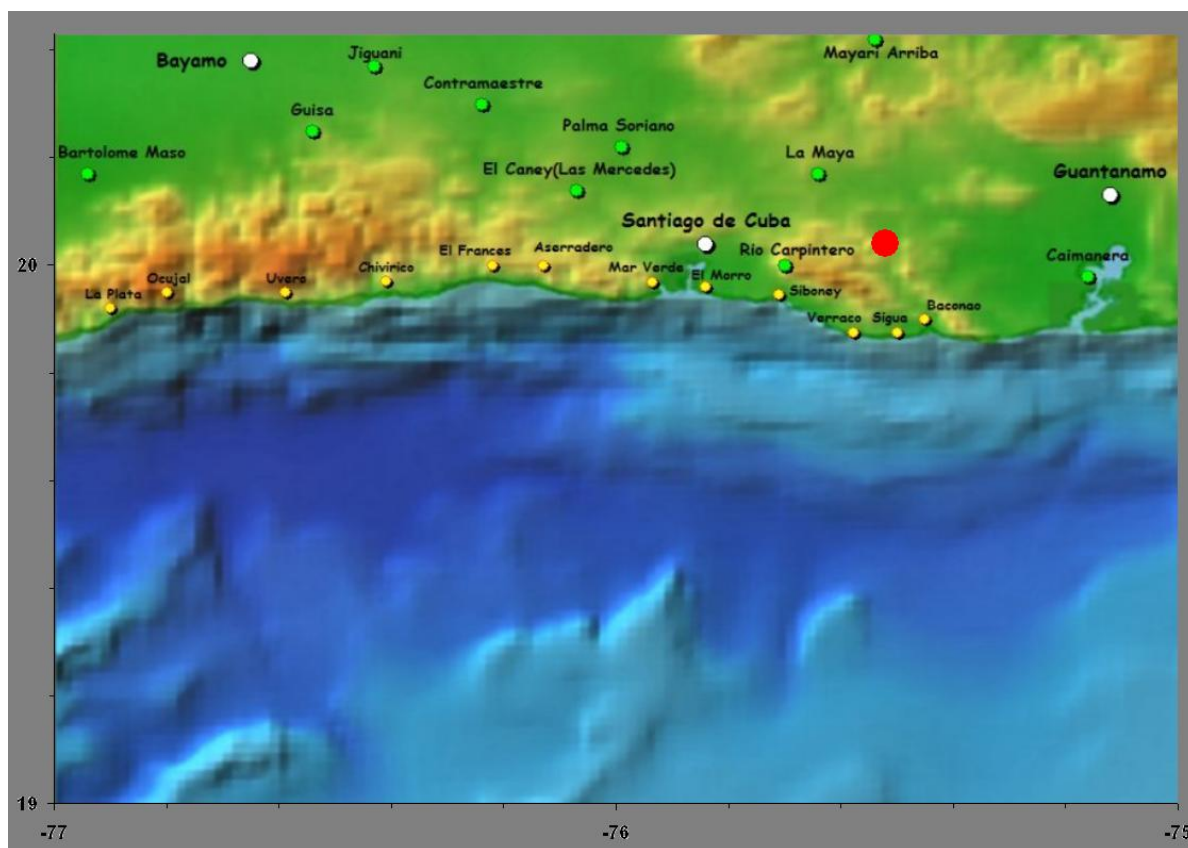

Hasta el momento se tienen reportes de perceptibilidad en la ciudad de Santiago de Cuba (Reparto Sueño, 30 de Noviembre, El Caney, Centro urbano José Martí), también fue percibido en la localidad de Río Carpintero. Fue sentido leve y no se reportan daños de ninguna índole. Este es el terremoto perceptible número 5 del año 2011.

Hora de cierre 12:00 PM
22 de Mayo de 2011.

Estación Central
Servicio Sismológico Nacional de Cuba
CENAI-CITMA