

Santiago de Cuba, 01 de Diciembre del 2010.
"Año 52 de la Revolución".

BOLETIN INFORMATIVO No. 45/2010

Siendo las 2:24 PM hora local, la Red de Estaciones del Servicio Sismológico Nacional cubano registró un sismo perceptible, localizado en las coordenadas 19.78 Latitud Norte y los 75.50 Longitud Oeste a 8.4 km al Sur de Baconao en la provincia de Santiago de Cuba, con una profundidad de 15 km y una magnitud de 2.9 en la escala Richter. En el mapa se muestra la ubicación del mismo.

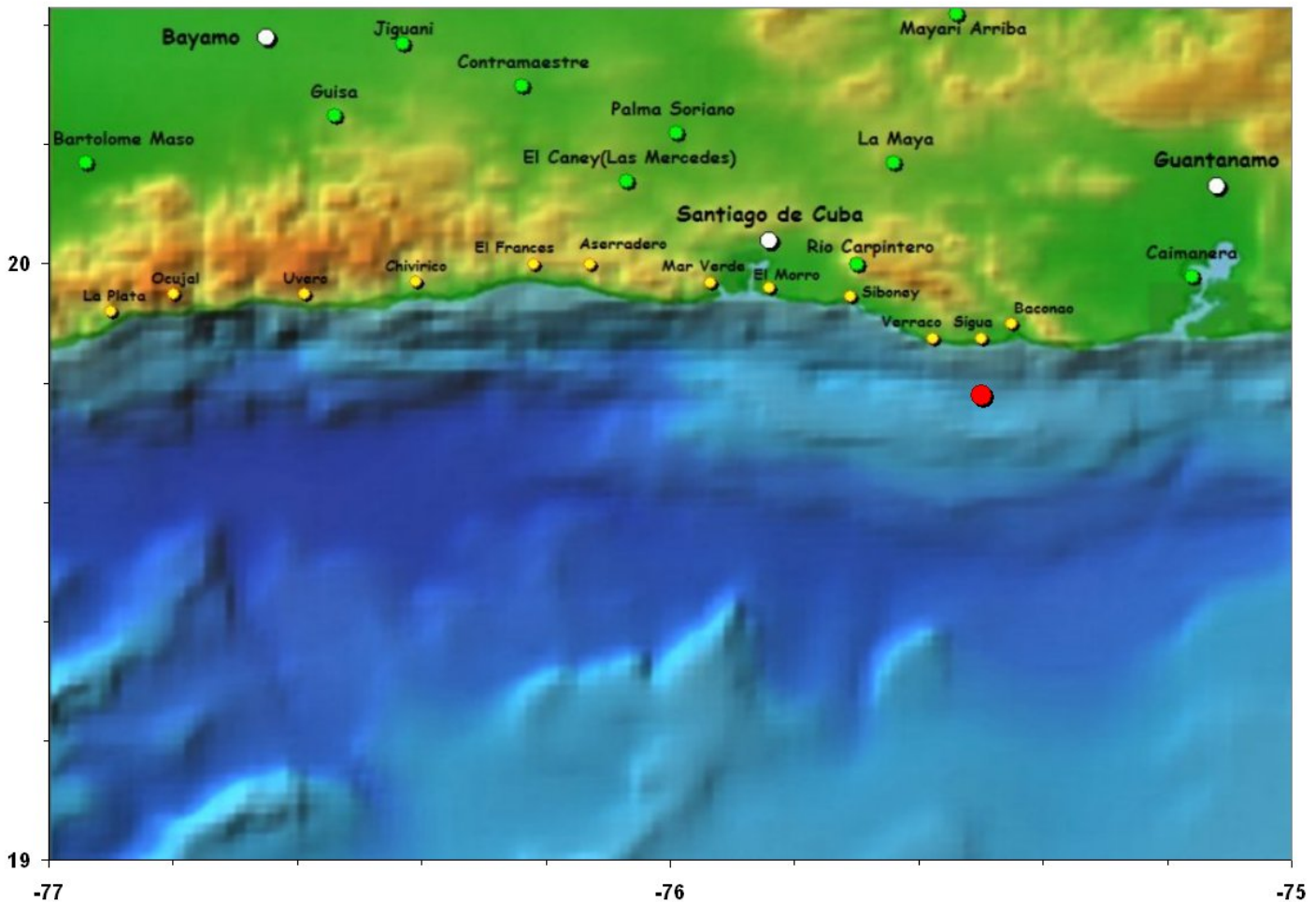

Hasta el momento se tienen reportes de perceptibilidad en Baconao, Poblado el Caney, y la ciudad de Santiago de Cuba. Este es el terremoto perceptible 42 del año 2010.

Especialistas del Centro Nacional de Investigaciones Sismológicas, trabajan en el procesamiento de la información relacionada con el mismo.

Hora de cierre 3:00 PM
1 de Diciembre de 2010.