

Santiago de Cuba, 12 de Noviembre del 2010.
"Año 52 de la Revolución".

BOLETIN INFORMATIVO No. 44/2010

Siendo las 17:07 PM hora local, la Red de Estaciones del Servicio Sismológico Nacional cubano registró un sismo perceptible localizado en las coordenadas 19.79 Latitud Norte y los 77.32 Longitud Oeste a 12 km al SSE de Pílon en la provincia de Granma, con una profundidad de 10 km y una magnitud de 3.2 en la escala Richter. Este evento está asociado al sistema de fallas transformantes Bartlett-Caiman que constituye la frontera entre la Placa de Norteamérica y la Microplaca de Gonave dentro de la Placa del Caribe. En el mapa se muestra la ubicación del mismo.

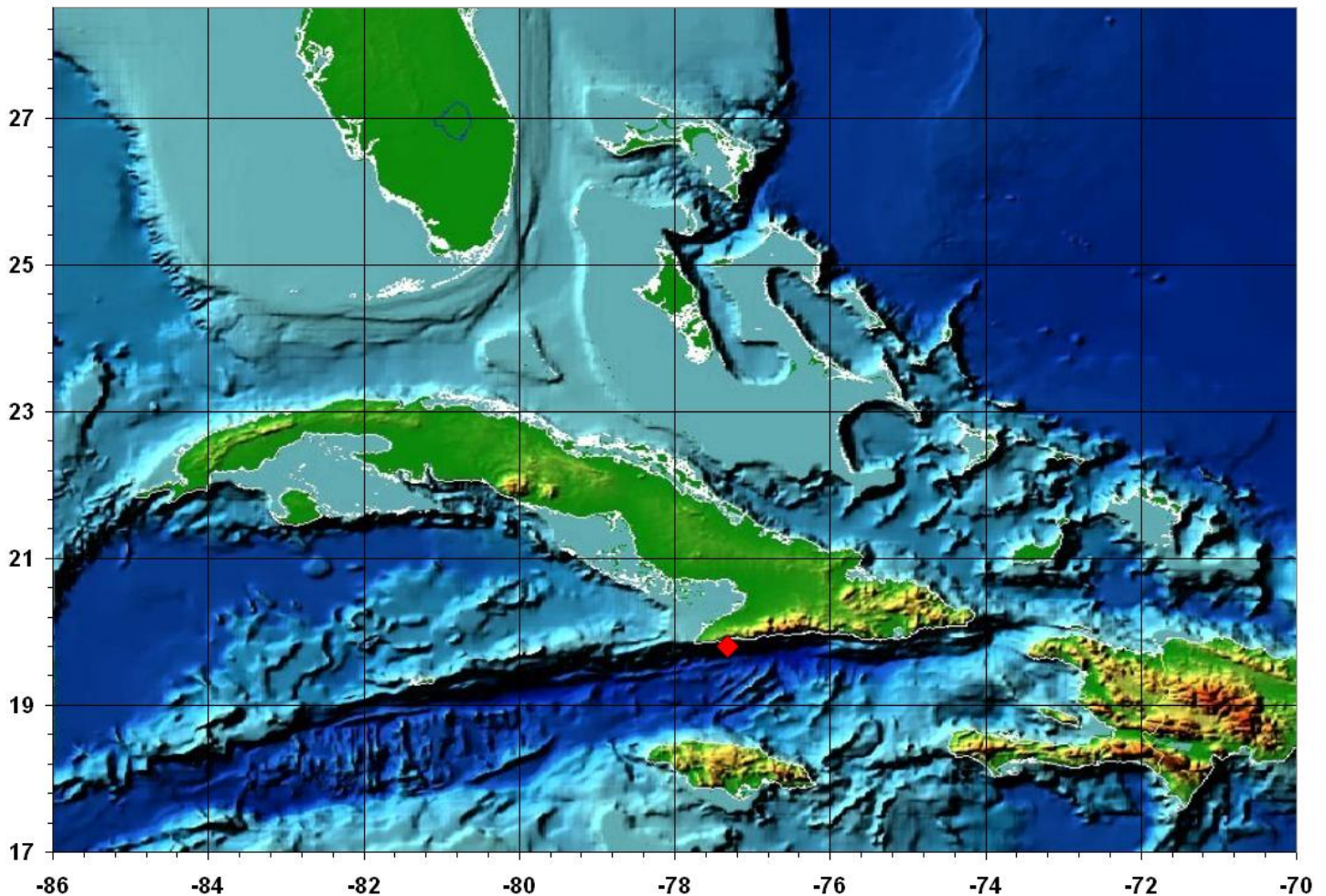

Hasta el momento se tienen reportes de perceptibilidad en Pílon y Punta de Piedra en la provincia de Granma. Este es el terremoto perceptible 41 del año 2010.

Especialistas del Centro Nacional de Investigaciones Sismológicas, trabajan en el procesamiento de la información relacionada con el mismo.

Hora de cierre 7:00 PM
12 de Noviembre de 2010.

Estación Central
Servicio Sismológico Nacional de Cuba
CENAI-CITMA