

Santiago de Cuba, 20 de Marzo de 2010.
"Año 52 de la Revolución"

BOLETIN INFORMATIVO No. 22/2010

Siendo las 02:08 PM hora local, (18:08 hora UTC) la Red de Estaciones del Servicio Sismológico Nacional cubano registró un sismo perceptible localizado en las coordenadas 19.77 Latitud Norte y los 75.32 Longitud Oeste a 60.1 Km al Sureste de Santiago de Cuba, con una profundidad de 7.6 Km y una magnitud de 5.5 en la escala de Richter.

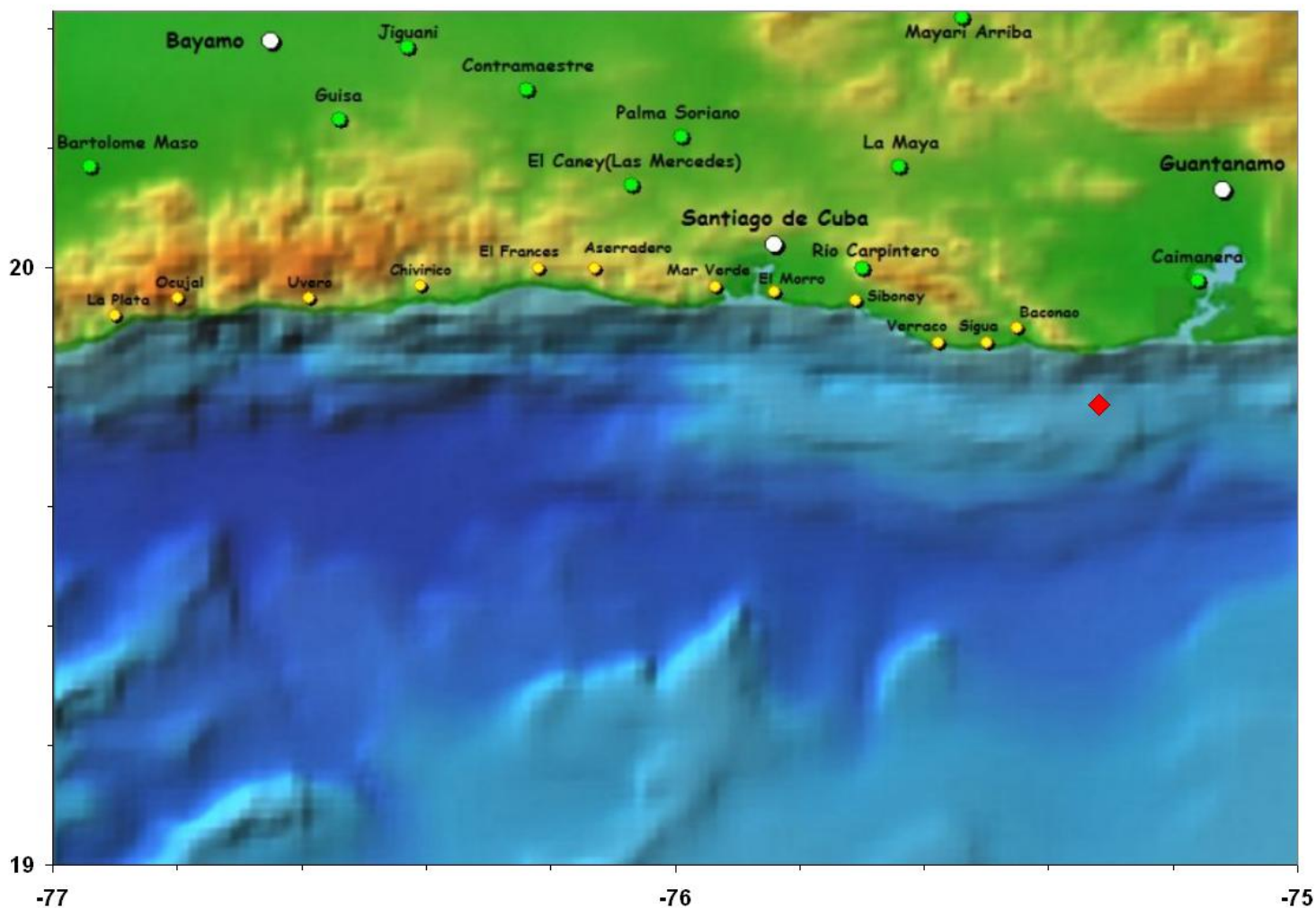

Hasta el momento se tienen reportes de perceptibilidad en toda la Provincia de Santiago de Cuba, provincia Granma, provincia de Guantánamo y provincia de Holguín.

El Servicio Sismológico Nacional continúa en la búsqueda de reportes de perceptibilidad del mismo. De acuerdo a la información recibida hasta el momento, la Intensidad Máxima reportada en Santiago de Cuba es de VI en la escala EMS.

Este es el terremoto perceptible número 16 del año 2010

Especialistas del Centro Nacional de Investigaciones Sismológicas de Cuba, trabajan en el procesamiento de información relacionada con el mismo.

Hora de cierre 03:00 pm.
20 de Marzo de 2010.

Estación Central
Servicio Sismológico Nacional de Cuba
CENAI-CITMA