

Santiago de Cuba, 26 de febrero de 2010.  
"Año 52 de la Revolución"

### **BOLETIN No. 14/2010**

Siendo las 4:01 PM hora local del 26 de febrero de 2010, (21:01 hora UTC) la Red de Estaciones del Servicio Sismológico Nacional cubano registró un sismo perceptible localizado en las coordenadas 19.97 Latitud Norte y los 75.87 Longitud Oeste a 3.5 Km al Oeste del Aeropuerto Antonio Maceo en el municipio Santiago de Cuba, con una profundidad de 7.1 Km y una magnitud de 2.6 grados en la escala de Richter.

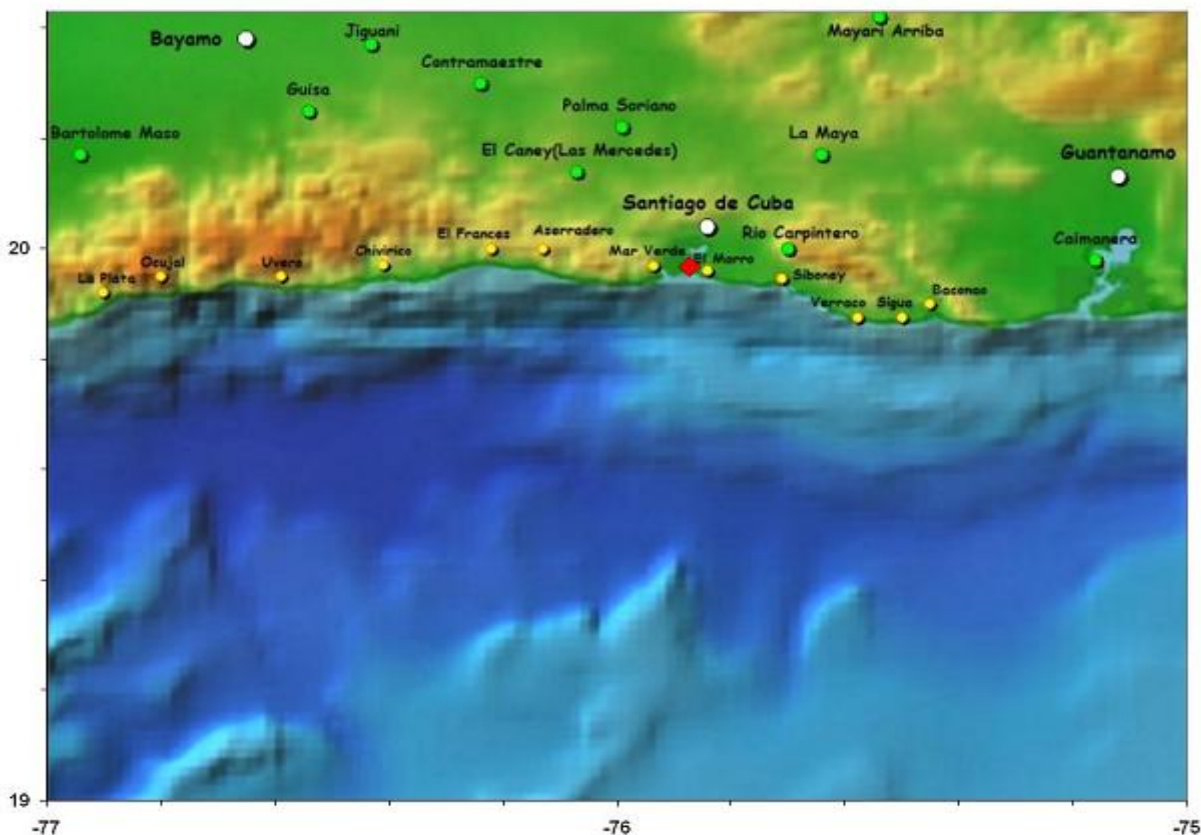

Hasta el momento se tienen reportes de perceptibilidad en la ciudad de Santiago de Cuba. El Servicio Sismológico Nacional continúa en la búsqueda de reportes de perceptibilidad del mismo. De acuerdo a la información recibida hasta el momento, la intensidad sísmica en la ciudad de Santiago de Cuba es de III grados en la escala EMS. Este es el terremoto perceptible número 9 del año 2010. Especialistas del Centro Nacional de Investigaciones Sismológicas de Cuba, trabajan en el procesamiento de información relacionada con el mismo.

Hora de cierre 04:30 pm.  
26 de febrero de 2010.

Estación Central  
Servicio Sismológico Nacional de Cuba  
CENAI-CITMA