

Santiago de Cuba, 23 de febrero de 2010.  
"Año 51 de la Revolución".

### NOTA INFORMATIVA No. 9/2010

Siendo las 5:59 AM hora local del 23 de febrero de 2010, (10:59:04.4 hora UTC) la Red de Estaciones Sismológicas de Cuba registró un sismo perceptible localizado en las coordenadas 19.95 Latitud Norte y los 75.88 Longitud Oeste a 5.3 km al Sur Oeste de La Bahía, con una profundidad de 10.0 Km. y una magnitud de 2.6 grados en la escala de Richter.

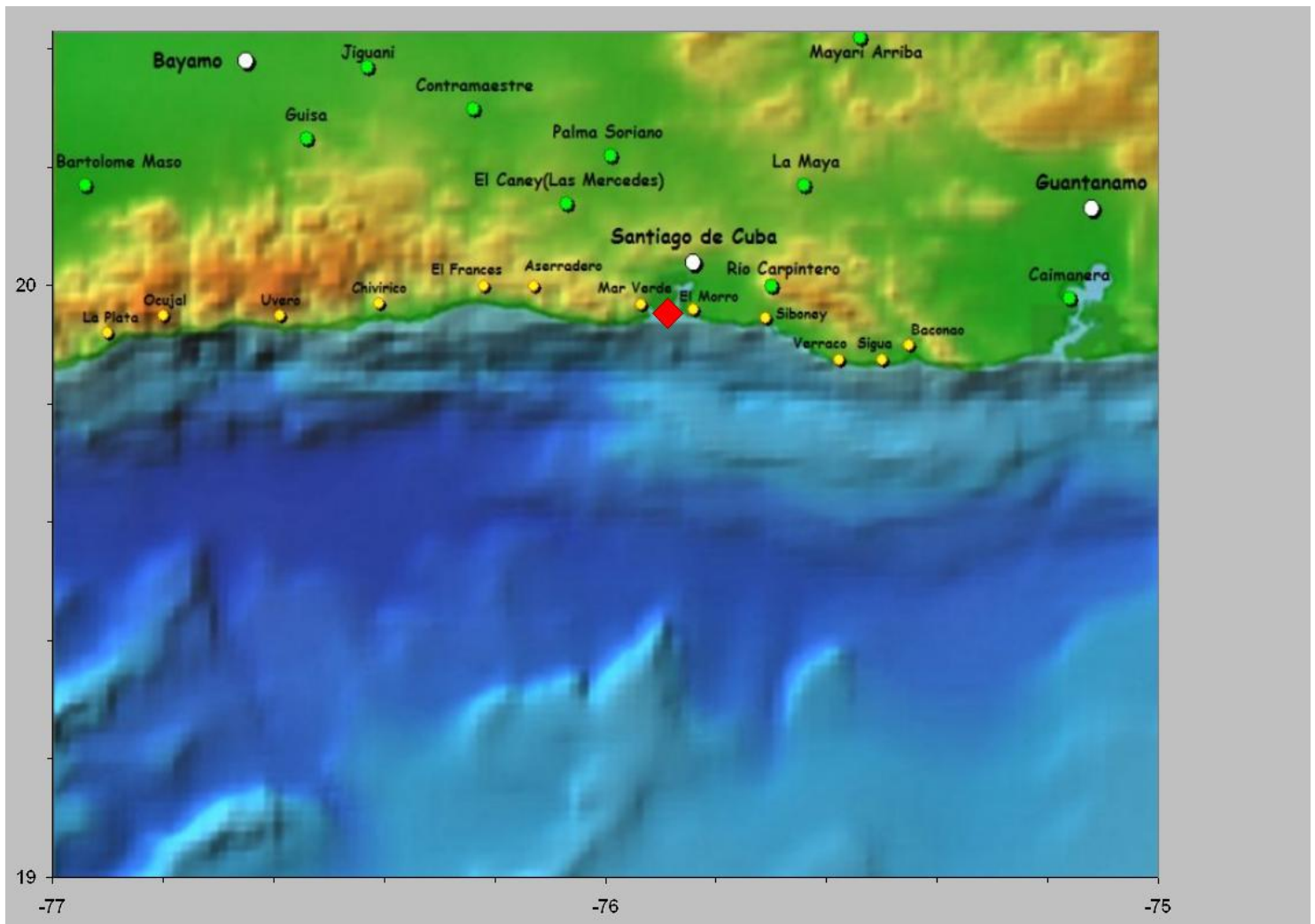

Hasta el momento se tienen reportes de perceptibilidad en la ciudad de Santiago de Cuba (Repartos Abel Santa María, centro de la ciudad), Aeropuerto Internacional Antonio Maceo, poblado El Cobre, Mar Verde. El Servicio Sismológico Nacional continúa en la búsqueda de reportes de perceptibilidad del mismo. De acuerdo a la información recibida hasta el momento, la intensidad sísmica en la ciudad de Santiago de Cuba es de III grados en la escala EMS. Este es el terremoto perceptible número 5 del año 2010.

Especialistas del Centro Nacional de Investigaciones Sismológicas de Cuba, trabajan en el procesamiento de información relacionada con el mismo.

Hora de cierre 7:00 pm.  
23 de febrero de 2010.

Estación Central  
Servicio Sismológico Nacional de Cuba  
CENAI-CITMA